Fnossel

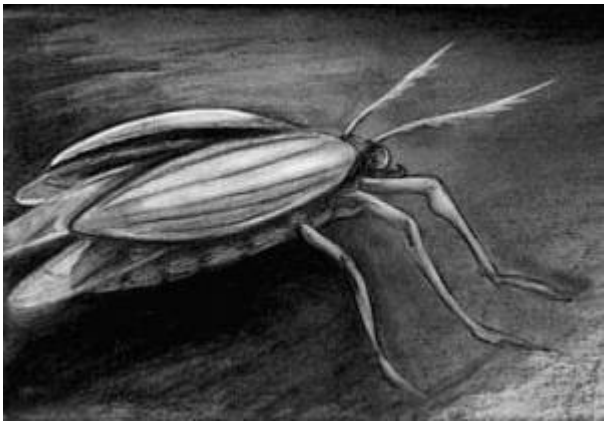

Mehrzahl: Fnossels

Die kleinen Käfer sind überall in Saramee zu finden und stören eigentlich keinen. Ab und zu vergreifen sie sich an Saran, aber das Mitleid für Sarananbauer hält sich bekanntermaßen in Grenzen.

Meist jedoch ernähren sich Fnossels von pflanzlichen Abfällen und finden in der Dschungelstadt ausreichend Nahrung fanden. Fnossels gibt es wirklich überall in Saramee.

Die Adyra Marla Banek richtet ihre innere Uhr nach den Fnossels.

From:
https://fantasyguide.de/saramee/ - **Saramee**

Permanent link:
https://fantasyguide.de/saramee/doku.php?id=fauna:fnossel&rev=1384162922

Last update: **05.03.2016 19:54**